

N° 005604

## Contrôle Industriel Belge a.s.b.l.

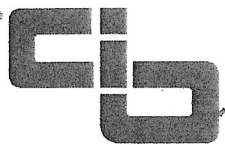

Bruxelles : 126 bte 12, Av. des Croix de Guerre - 1120 Bruxelles Tel.: 02/245.46.95 Fax.: 02/215.12.78  
 Mons : Parc Initialis - 2, Av Descartes - 7000 Mons Tel.: 065/ 32.15.51 Fax.: 065/ 32.15.77  
 Liège : 63 - Rue Grand-Vinâve - 4101 Jemeppe Tel.: 04/234.17.00 Fax.: 04/234.17.80

Banque : 340-0298168-28 T.V.A. BE 406.671.312

- CONFIDENTIEL -

## PROCES-VERBAL DE CONTROLE D'UNE INSTALLATION ELECTRIQUE A BASSE TENSION

Rapport N° : 05/18.07.2003/02  
 Date du contrôle : 28.07.2003  
 Propriétaire nom-Prénom :  
 Adresse : Rue Longue 65  
 4837 Boelen  
 Personne(s) responsable(s) de l'exécution du travail  
 Nom-Prénom :  
 N° F.V.A. N° C. Idem :  
 Adresse de l'installation : Rue Longue 65  
 4837 Boelen

## Type de contrôle :

- A) ~~Examen de conformité d'une installation électrique BT domestique avant mise sous tension, effectué sur base des prescriptions du RGIE Art. 270.~~  
 B) Examen de contrôle d'une installation électrique BT domestique en vue d'un renforcement de puissance de raccordement au réseau public de distribution - A.R. du 01.07.1992.

## Type d'installation :

(Unité d'habitation) (Unité de travail domestique) (Parties communes) (Autres : ) Art. 86 ou 87.  
 Distributeur : Elechobel Raccordement suivant câblage tableau : Tension : 3 x 220V  
 Alimentation tableau princ. : 4 X 10 mm². Protection raccordement : 6 A.  
 Colonne d'alimentation : 4 X 16 mm². Interr-Sect. Général : Diff 40 A.  
 Nombre de tableaux : 1 Nombre de circuits terminaux : 8 R<sub>t</sub> = 14 Ohm(s) R<sub>TOT</sub> = 8 Mégohm(s)

Différentiel	I <sub>n</sub> en A	I <sub>cc</sub> en KA	I <sub>p</sub> en A	circuits protégés	I <sub>n</sub> en A	I <sub>cc</sub> en KA	I <sub>p</sub> en A	circuits protégés	I <sub>n</sub> en A	I <sub>cc</sub> en KA	I <sub>p</sub> en A	circuits protégés
A												
B	40	3	0.3	6cad	40	3	0.03	2				

## Type de contrôle : A

Circuits	Protections	Sections	Installation	Circuits	Protections	Sections	Installation
			Nombre PC : II + T IV + T	1	Dij III 25A	4	Nombre PC 20 II + T IV + T
			Nombre PL :	4	Dij II 20A	2.5	Nombre PL : 13
			Arrivées :	3	Dij I 16A	1.5/2.5	Arrivées : -
			Type Chauffage :				Type Chauffage : Central Bozart
			Divers :				Divers : -

INFRACTIONS : ( voir code au verso ) NEANT

Remarques : Salle de bain/douche : l'installation sanitaire n'est pas réalisée au jour du contrôle.

Liaisons équipotentielles principales/Secondaires : non visibles et existent sur déclaration du responsable du travail  
 - installées - non connectées.

Le différentiel général ~~est~~ a été plombé les schémas ont été signés ~~et~~ n'ont pas été signés.Conclusion a) : l'installation ~~est~~ n'est pas conforme aux prescriptions légales.Conclusion b) : l'installation ~~est~~ n'est pas conforme aux prescriptions légales } Prochaine visite : 2028

L'installation électrique BT n'étant pas conforme, les travaux nécessaires pour faire disparaître les infractions constatées doivent être exécutées sans retard et toutes mesures adéquates doivent être prises pour qu'en cas de maintien en service des installations, les infractions ne constituent pas un danger pour les personnes et les biens. L'Organisme agréé qui a effectué l'inspection se représentera avant le : afin de vérifier l'élimination des infractions constatées.

N.B. : En cas de refus d'une seconde visite ou au cas où les infractions subsisteraient, une copie du Procès Verbal sera envoyée conformément à l'Art. 276/2 à l'administration de l'Energie préposée à la Haute Surveillance des installations électriques.

L'agent visiteur ( nom+signature )

Pr. C.I.B. V. GONY

Le client ( nom + signature )





Re 2

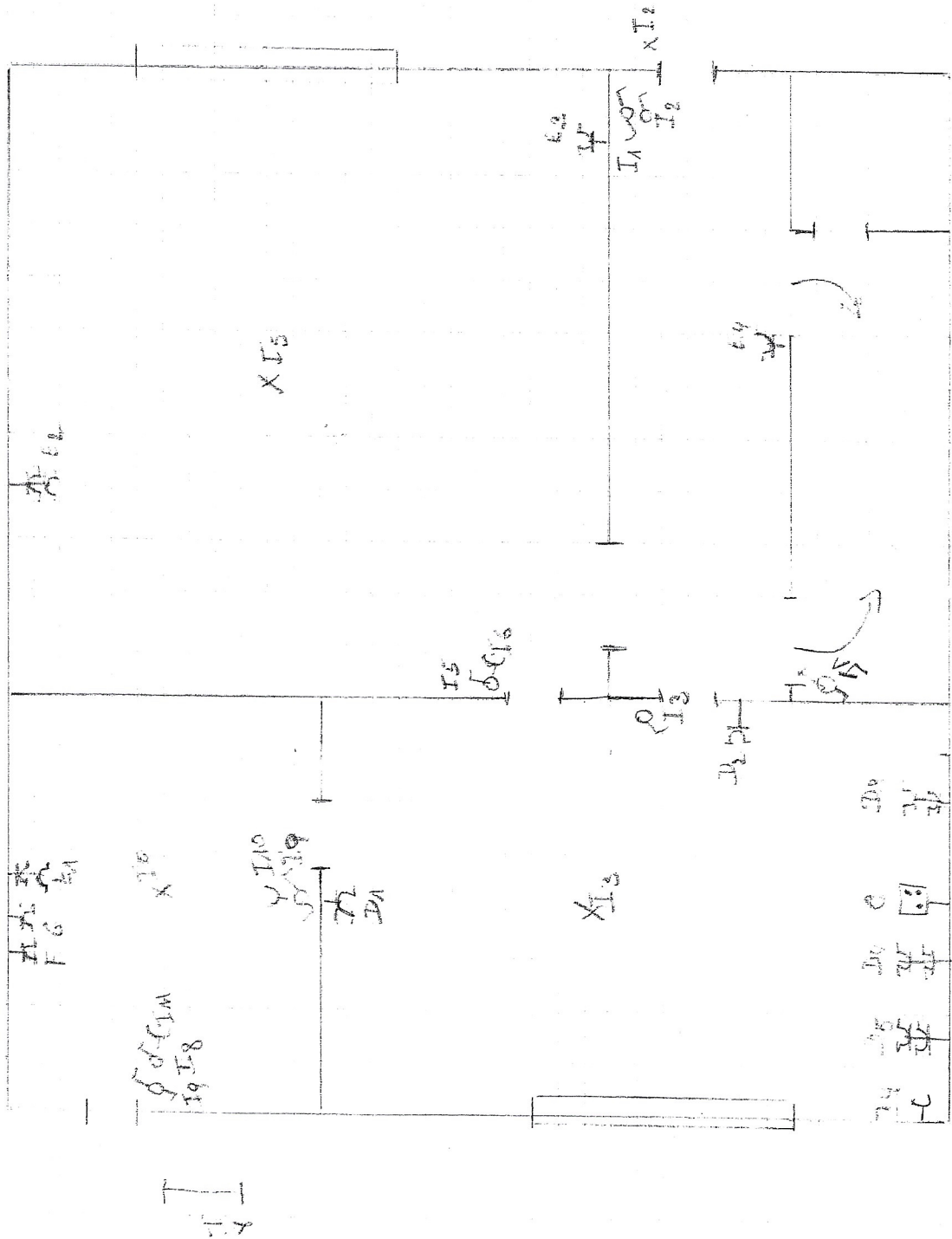



1. The first part of the document is a list of names and addresses, which appears to be a directory or a list of contacts. The names are written in a cursive script, and the addresses are listed below them.

2. The second part of the document is a list of names and addresses, which appears to be a directory or a list of contacts. The names are written in a cursive script, and the addresses are listed below them.

3. The third part of the document is a list of names and addresses, which appears to be a directory or a list of contacts. The names are written in a cursive script, and the addresses are listed below them.

4. The fourth part of the document is a list of names and addresses, which appears to be a directory or a list of contacts. The names are written in a cursive script, and the addresses are listed below them.

5. The fifth part of the document is a list of names and addresses, which appears to be a directory or a list of contacts. The names are written in a cursive script, and the addresses are listed below them.

6. The sixth part of the document is a list of names and addresses, which appears to be a directory or a list of contacts. The names are written in a cursive script, and the addresses are listed below them.

7. The seventh part of the document is a list of names and addresses, which appears to be a directory or a list of contacts. The names are written in a cursive script, and the addresses are listed below them.

8. The eighth part of the document is a list of names and addresses, which appears to be a directory or a list of contacts. The names are written in a cursive script, and the addresses are listed below them.

9. The ninth part of the document is a list of names and addresses, which appears to be a directory or a list of contacts. The names are written in a cursive script, and the addresses are listed below them.

10. The tenth part of the document is a list of names and addresses, which appears to be a directory or a list of contacts. The names are written in a cursive script, and the addresses are listed below them.

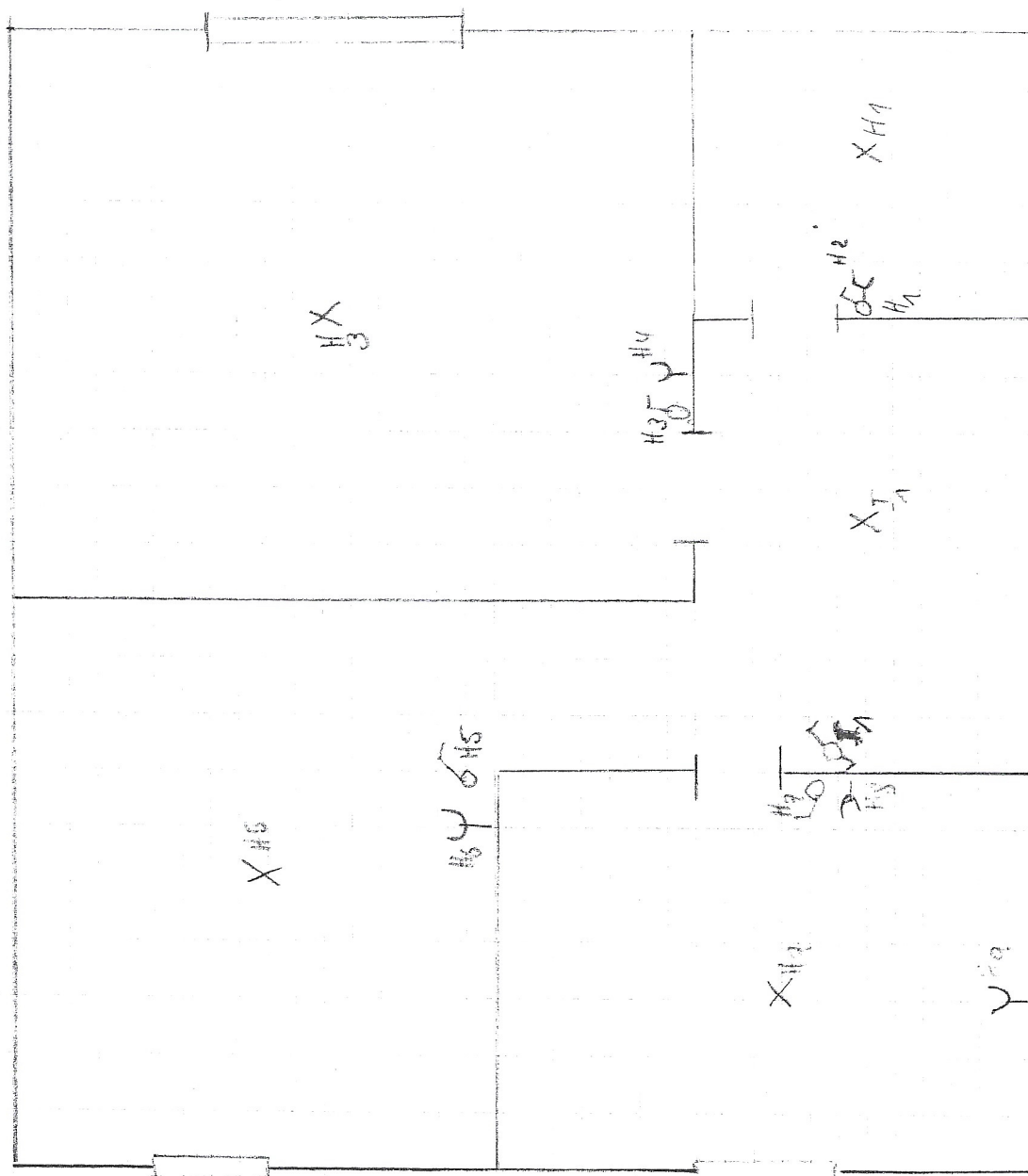



CAVE

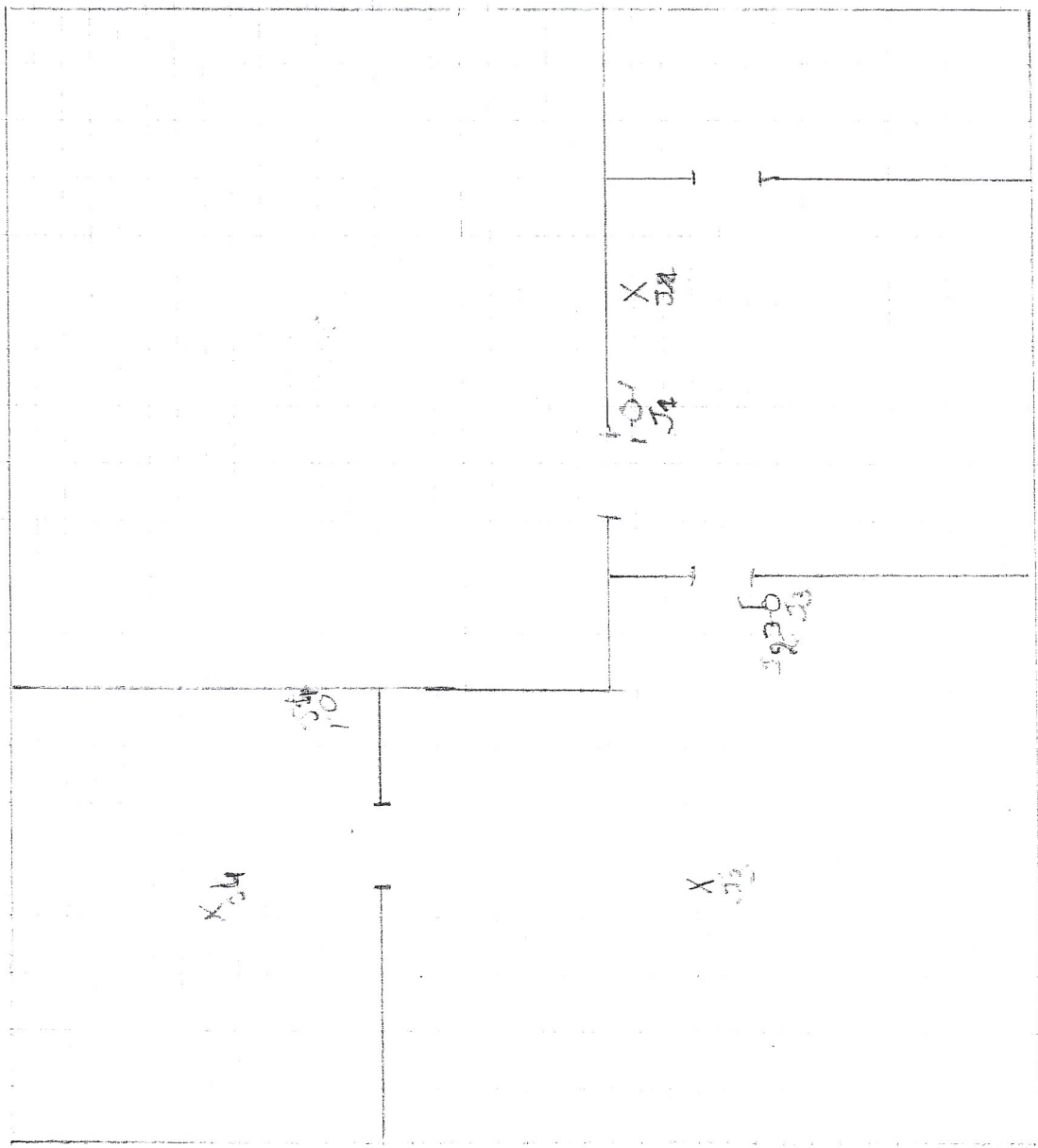



POUR CIB  
VU LE 28.07.2003 JEMEPPE

V. GOHY

*[Signature]*

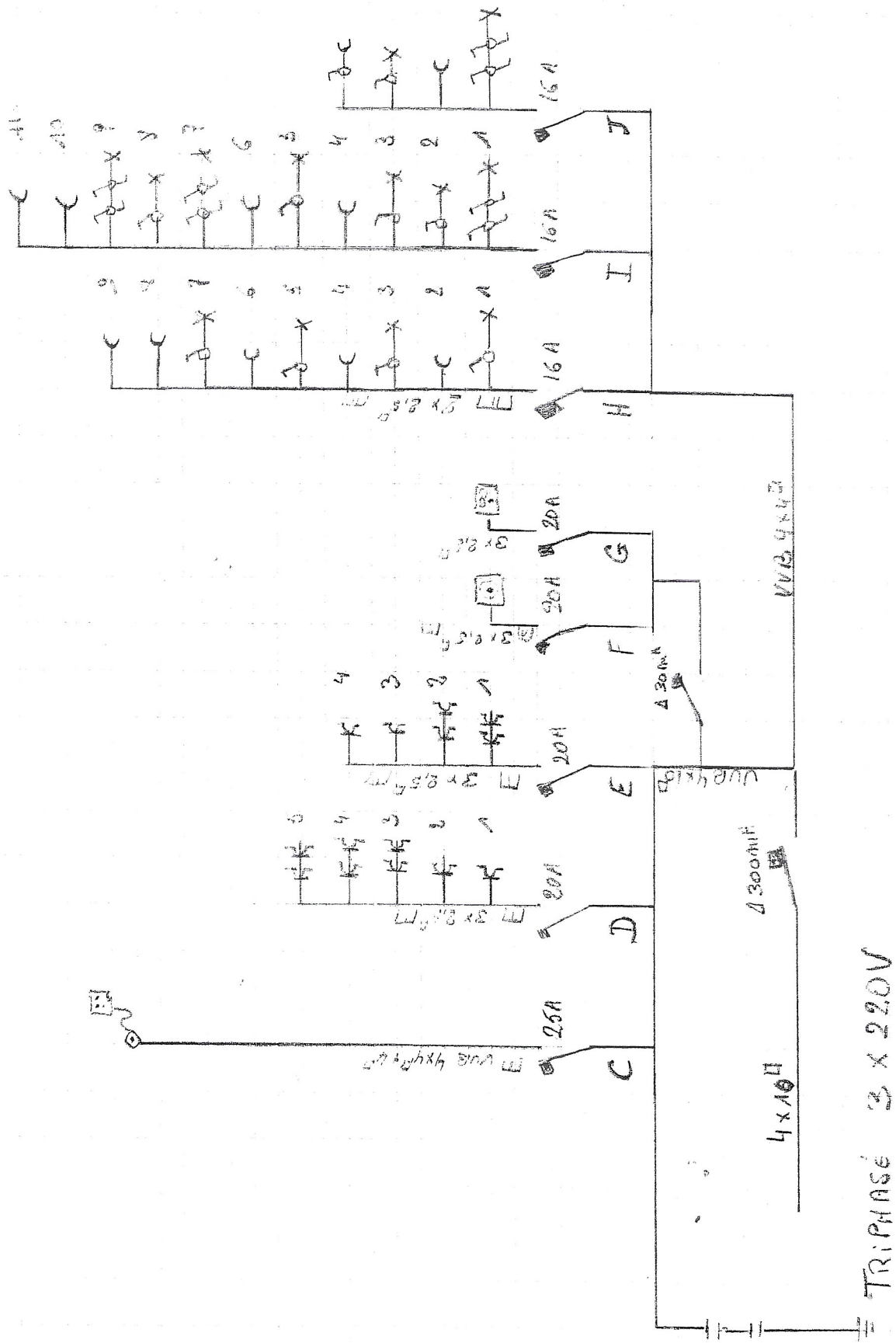



POUR CIB

VU LE 28.07.2003 JEMEPPE

W. G. H. Y.

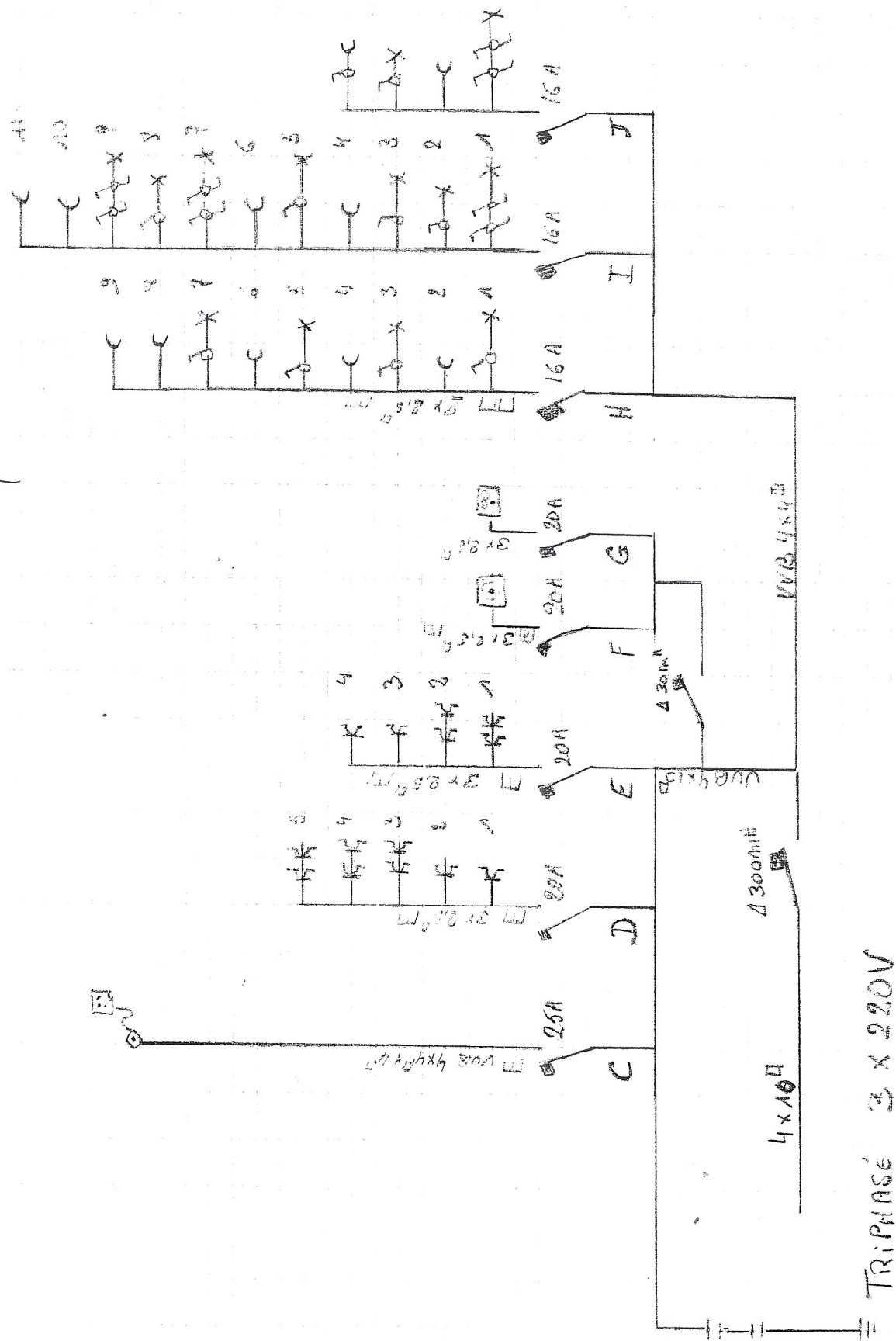



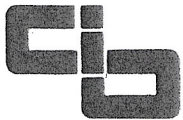

C. I. B.

Contrôle Industriel Belge  
a.s.b.l.

Organisme de Contrôle Agréé  
par l'Etat

T.V.A. 406.671.312

06938

Quittance

Date : 28.07.2003

Reçu de



La somme de :

H  
T  
T

Pour contrôle effectué le 28.07.2003 d'un installateur élect BT

in schéma

Pour C.I.B.,  
L'inspecteur, V. GOHY

